

# 受診の際は マイナンバーカードを

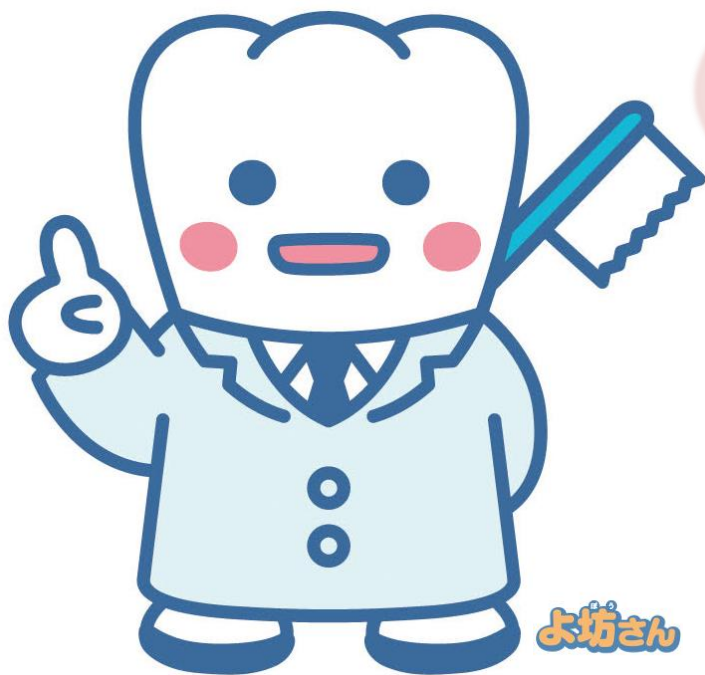

マイナ保険証を  
使ってみませんか

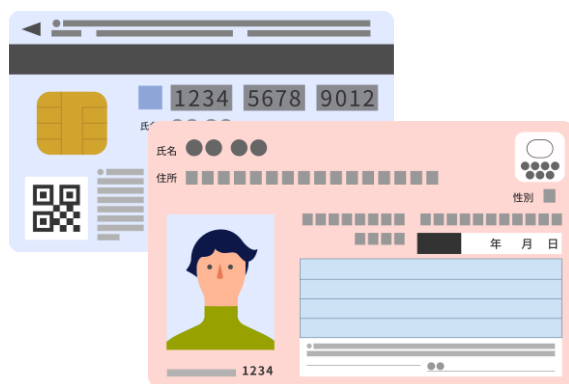

マイナンバーカードの保険証利用で  
いつでもどこでもより良い医療を継続的に



**服薬情報等のデータに基づいた  
安心・安全で質の高い歯科医療が受けられます！**

詳しくは厚生労働省Webサイトでご確認いただけます。

詳しくは 

マイナンバーカード 保険証利用



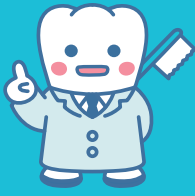

とっても  
かんたん!

# マイナ保険証

受診の際は毎回お持ちください

1

## 来院



マイナンバーカードを  
カードリーダーに  
置いてください。

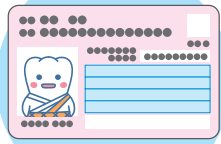

マイナンバーカード

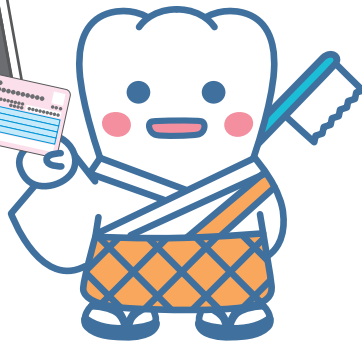

2

## 本人確認

顔認証または  
4桁の暗証番号を入力してください。

顔認証



暗証番号

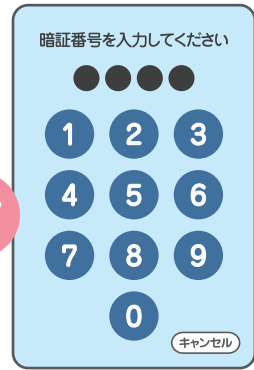

or

3

## 同意の確認

診療・服薬・健診情報の  
利用について確認してください。

過去の情報を  
利用いたします

過去の手術以外の診療・お薬情報  
を当機関に提供することに同意  
しますか。  
この情報はあなたの診察や健康管  
理のために使用します。

同意しない

同意する

(40歳以上対象)  
過去の情報を  
利用いたします

過去の健康情報を当機関に提供す  
ることに同意しますか。  
この情報はあなたの診察や健康管  
理のために使用します。

同意しない・40歳未満

同意する

※高額療養費制度をご利用される方は、続けて確認・選択をお願いします。

4

## 受付完了

診察までお待ちください。

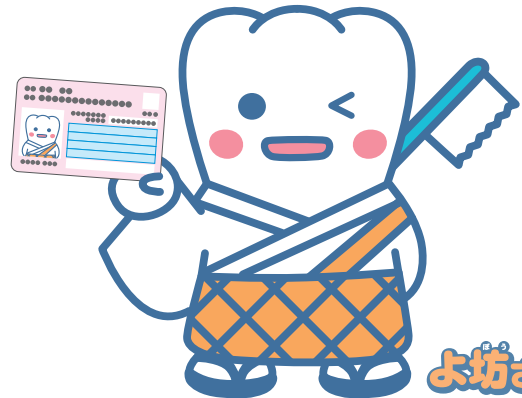

カードを忘れずに!